SIN
Società Italiana di Neonatologia

METTIAMOCI IL CUORE DALLA DIAGNOSTICA ALL'ALIMENTAZIONE

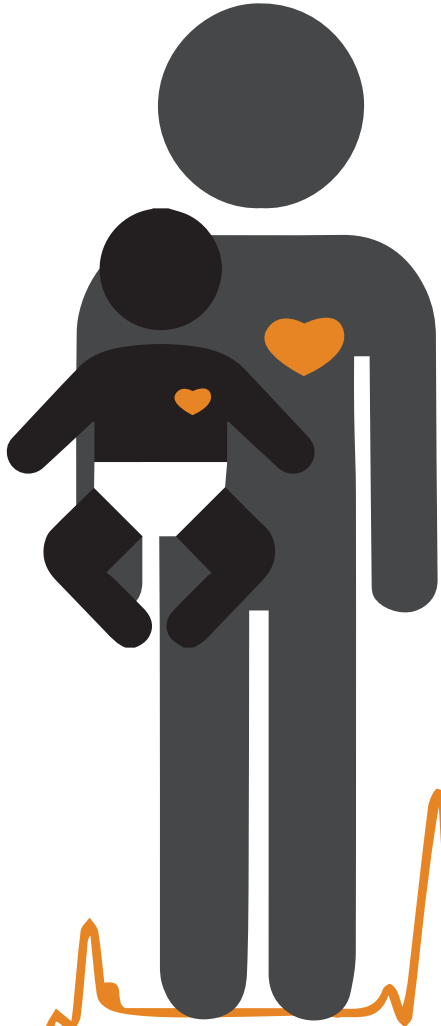

dal 31 AGOSTO al 30 SETTEMBRE 2021
In FAD su
formazione.pentaeventi.com

PRESIDENTE
Stefania
TROIANI

PRESIDENTE

- **Stefania Troiani** - Perugia

DOCENTI

- **Tiziana Becchetti** - Perugia
- **Vincenzo Bembo** - Formia
- **Michela Montanini** - Perugia
- **Ilaria Polinori** - Perugia
- **Serena Pennoni** - Perugia

RAZIONALE SCIENTIFICO

L'incidenza di cardiopatie congenite in Italia è circa l'8-10 per mille dei nati vivi, pertanto tenendo conto che ogni anno nascono oltre 4500 nuovi bambini con cardiopatie congenite, si può stimare la presenza di circa 90.000 bambini cardiopatici negli ultimi 20 anni. Inoltre, come risultato dei progressi della cardiologia e della cardiochirurgia pediatrica negli ultimi trenta anni, un numero sempre maggiore di bambini nati con cardiopatie congenite riesce a sopravvivere fino all'età adulta con un incremento dal 20% all'85% ed un ingresso nell'età adulta di circa 2000 adolescenti all'anno che rappresentano una nuova entità medica "GUCH" Grown Up with Congenital Heart disease.
La popolazione dei pazienti affetti da cardiopatie congenite rappresenta quindi un gruppo eterogeneo di soggetti che differiscono non solo per patologia specifica ma anche per età.
Questa evoluzione storica richiede un cambiamento nella mentalità e formazione professionale del personale sanitario che si occupa di questa area medica specifica.

Il presente congresso ha l'obiettivo di fornire una ampia gamma di approfondimenti ultra-specialistici sulla materia a partire dall'epoca prenatale fino all'epoca adulta favorendo un approccio multi-specialistico in cui il coordinamento e l'interazione tra i diversi specialisti favorisca il più corretto, appropriato e sicuro approccio al paziente con cardiopatia congenita in epoca moderna.

PROGRAMMA

- **INTRODUZIONE**
  Approccio clinico al neonato con cardiopatia congenita
  Stefania Troiani

- **TIP & TRIKS NELLE CARDIOPATIE CONGENITE**

- **Cardiopatie congenite che insorgono con shock**
  Tiziana Becchetti

- **Cardiopatie congenite che insorgono con cianosi**
  Michela Montanini

- **Appropriatezza dell'indagine ecgrafica ed ecografica nel neonato lattante**
  Ilaria Polinori

- **Interpretazione dell'ECG nel neonato**
  Serena Pennoni

- **MINICORSO SULL'ALIMENTAZIONE**
  Consigli alimentari dalla prevenzione alla terapia
  Vincenzo Bembo

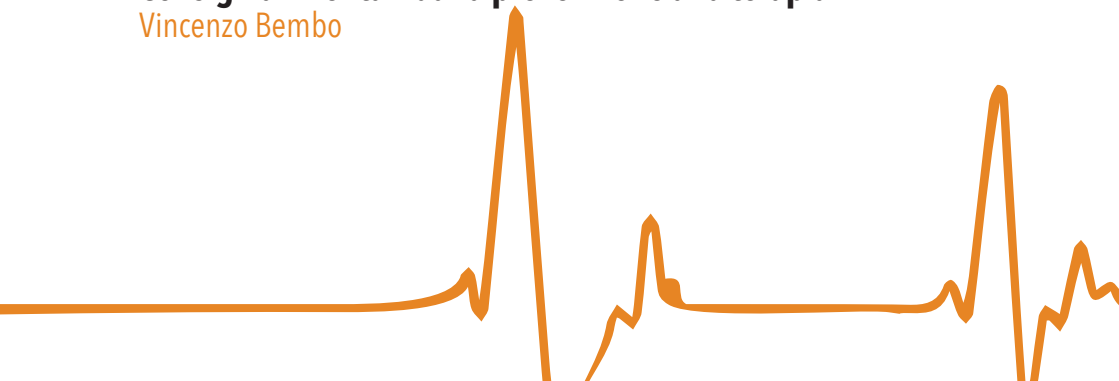

INFORMAZIONI GENERALI

Evento FAD dal 31 agosto al 30 settembre 2021.

SEDE VIRTUALE
Piattaforma Hippocrates
Sito: formazione.pentaeventi.com
Contatti: 06 45491195 – info@pentaeventi.com

Per partecipare, occorre registrarsi nell'area riservata di **formazione.pentaeventi.com**, effettuare il login e convalidare il codice di accesso fornito*.

*Per ottenere un codice di accesso andare su richiedi info sulla pagina dell'evento.

QUOTA DI ISCRIZIONE
Evento è riservato e gratuito per i primi 100 iscritti.

L'SCRIZIONE INCLUDE
- Partecipazione alle Sessioni scientifiche
- Attestato di partecipazione
- Attestato ECM agli aventi diritto

INFORMAZIONI ECM

PROVIDER: Penta Eventi srl
N° EVENTO: 328125
N° CREDITI ECM: 2
OBIETTIVO FORMATIVO: 18 - Contenuti tecnico-professionali (conoscenze e competenze) specifici di ciascuna professione, di ciascuna specializzazione e di ciascuna attività ultraspecialistica, ivi incluse le malattie rare e la medicina di genere

CATEGORIE ACCREDITATE

- Medico
- Infermiere
- Infermiere Pediatrico

DISCIPLINE ACCREDITATE PER MEDICO CHIRURGO:

- Cardiologia
- Neonatologia
- Pediatria
- Pediatria (Pediatri di libera scelta)

ATTESTATO ECM

Il rilascio dei crediti ECM è subordinato a:

- Partecipazione all'attività formativa (almeno il 90% delle ore previste)
- Compilazione del questionario riguardante la Qualità Percepita
- Superamento del test di apprendimento (almeno il 75% di risposte corrette)

Per il superamento della prova, il discente avrà 5 tentativi a disposizione.

Si ricorda che il limite massimo dei crediti formativi ricondotti al triennio di riferimento acquisibili mediante reclutamento diretto è di 1/3.

ATTESTATO DI PARTECIPAZIONE

Tutti i partecipanti regolarmente iscritti hanno diritto all'attestato di partecipazione

PROVIDER N° 3875 E SEGRETERIA ORGANIZZATIVA

PENTA EVENTI SRL
Piazza Pio XI, 62 - 00165 Roma
Tel. 06 45491195 r.a. - Fax 06 92941807
info@pentaeventi.com - www.pentaeventi.com